	ACTA 004-2024RC			
Reunión	Audiencia Pública de rendición cuentas vigencia 2023			
Fecha 24 de julio de 2024	Hora Inicio:	8:00 am	Hora Fin:	7:00pm
Lugar	Resguardo Indígena Paso Ancho del municipio de Ortega-Tolima			
Objetivo	Dar a conocer los resultados de la gestión de la EPSI a todos los ciudadanos durante la vigencia 2022.			

1. Constancia de la convocatoria
   La convocatoria de se efectuó a través de la página web de la entidad www.pijaossalud.com el día 08 de abril de 2024, con modificación de lugar y fecha el día 06 de junio de 2024.

2. Se efectuó publicación en las carteleras de las diferentes oficinas de atención de la EPSI.

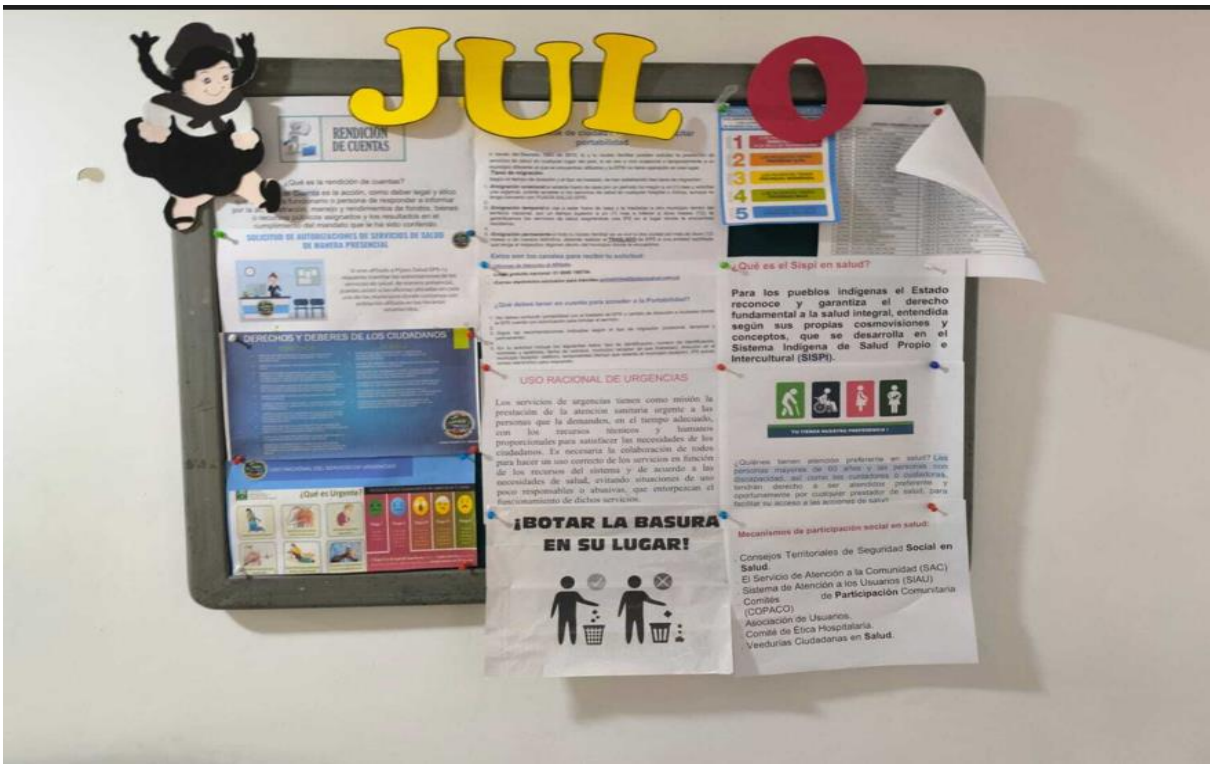

3. Pijaos Salud EPSI , publico en la página web-micro sitio rendición de cuentas el informe el día 20 de junio de 2024

4. Formas en que se garantizó la participación ciudadana.

- Pijaos Salud EPSI, publico en la página web-micro sitio rendición de cuentas, el informe el día 20 de junio de 2024
- Publicación en las carteleras de la convocatoria en las diferentes oficinas de atención de la EPSI.
- Se enviaron correos electrónicos a las asociaciones de los usuarios de la EPSI, la invitación a la rendición de cuentas.
- Se brindó espacio durante el desarrollo de toda la audiencia para la formulación de preguntas

Desarrollo de audiencia

Siendo las 8:00 am se da inicio de la audiencia pública de rendición de cuentas en el resguardo indígena Paso Ancho del municipio de Ortega Tolima.

- **Apertura**:

Dando cumplimiento a la circular externa 047 de 2007, el día 25 de julio de 2022 a las 8:00 AM en el resguardo indígena Paso Ancho del municipio de Ortega-Tolima Se inicia la reunión oficial de rendición de cuentas con la asistencia de los delegados de las comunidades indígenas y no indígenas presentes.

El Gerente de PIJAOS SALUD EPS INDÍGENA, Dr. José René Ducuara, da un saludo de bienvenida y agradece la participación en la reunión de carácter normativo, para lo cual da a conocer el informe de rendición de cuentas año 2023 el cual se desarrollará en el siguiente orden:

- **Desarrollo**

1. GENERALIDADES.

Pijaos salud EPS indígena, es una entidad de derecho público de carácter especial, regida por el decreto 1088 de 1993 y autorizada por la superintendencia nacional de salud para administrar los recursos de la seguridad social en salud.

En la actualidad la entidad desarrolla su actividad basada en los modelos de atención occidental y el modelo ancestral determinantes para su subsistencia como EPS indígena.

Pijaos Salud EPSI cumple con la normatividad legal vigente consistente en la aplicación del marco normativo para garantizar la prestación del servicio de salud a la población afiliada dentro de los niveles de atención occidental y ancestral.

La situación económica de la entidad sigue siendo la misma, se sigue presentado un mayor gasto en salud que afecta el presupuesto general de pijaos salud EPSI y el pago a la red prestadora de servicios, en lo que respecta a la situación administrativa todos los procesos han mejorado considerablemente ajustando día a día los controles en nuestros sistema de información.

A continuación se realizan las presentaciones con el informe de gestión realizada durante la vigencia 2023 en cada una de las áreas asi:

2. INFORME ASEGURAMIENTO Y CARACTERIZACION

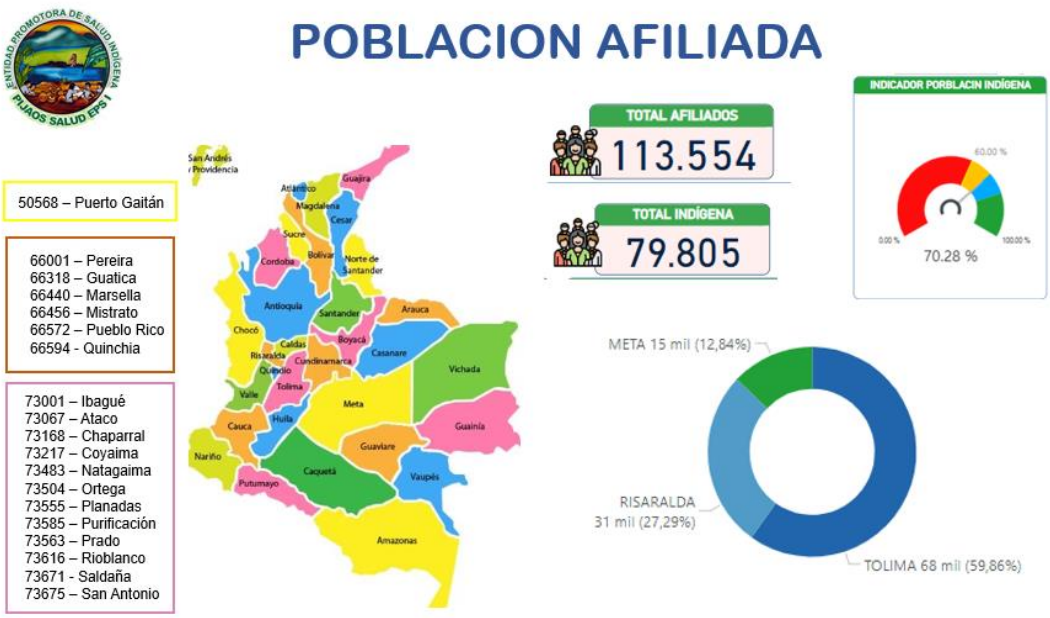

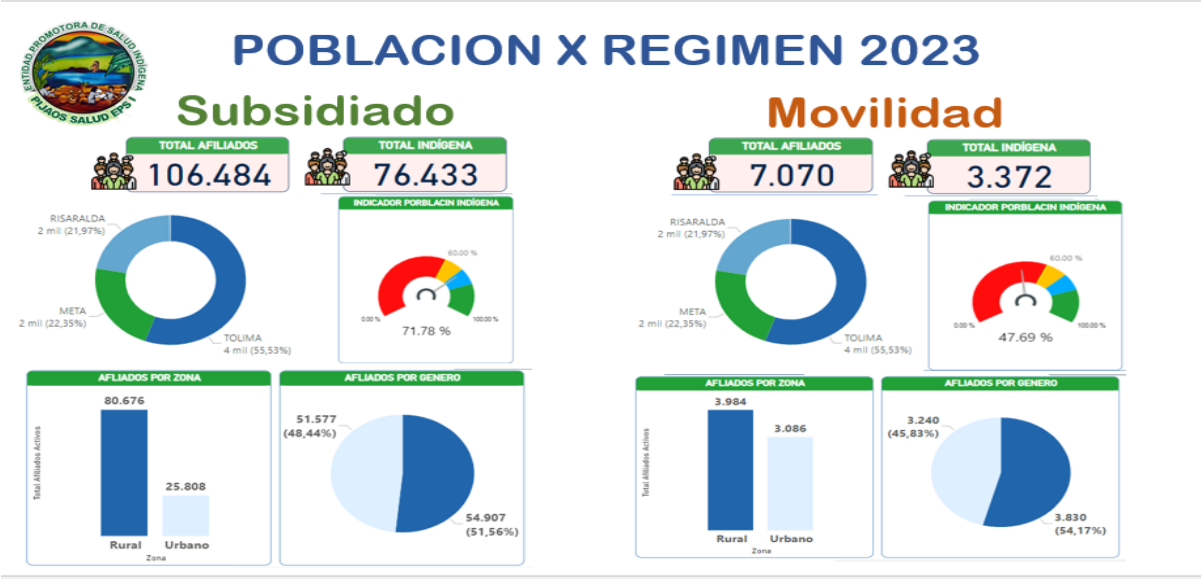

AFILIADOS TOTALES EPSI

Se realizó trabajo desde el área de aseguramiento para el mantenimiento, sostenimiento y crecimiento de la base de datos de la EPSI con el fin de buscar la fidelización de los afiliados y el crecimiento poblacional donde se logró un aumento del **2.79%**, además del sostenimiento de la perdida de afiliados.

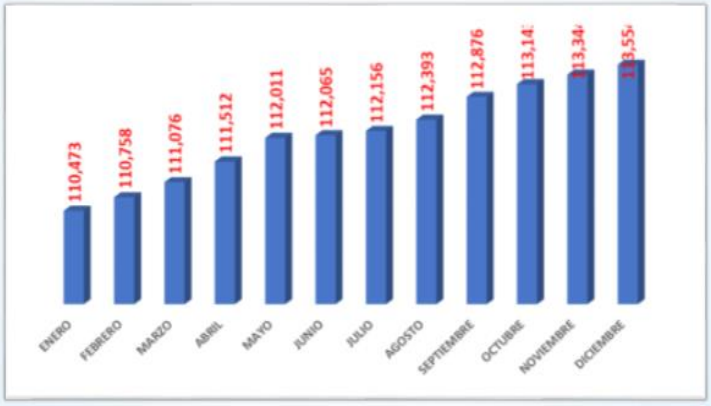

3. INFORME PRESTACION DE SERVICIOS-AUTORIZACIONES

PRESTACION DE SERVICIOS AUTORIZACIONES

AREA AUTORIZACIONES

- 3 puntos de atención al usuario, cada uno ubicado en las oficinas centrales de los departamentos del Meta, Risaralda y Tolima

En el año 2023 se generaron:

Un total de 500.522 autorizaciones, de las cuales el 5.77% corresponde al departamento del Meta, el 17.92% a Risaralda y el 76.31% equivalente a 381.938 autorizaciones correspondientes al departamento del Tolima, denotando de manera general la tendencia a mantenerse en la cantidad de autorizaciones solicitadas por los usuarios frente a la vigencia del año 2022.

DISTRIBUCION DE LAS AUTORIZACIONES PBS MENSUAL POR DEPARTAMENTO 2023

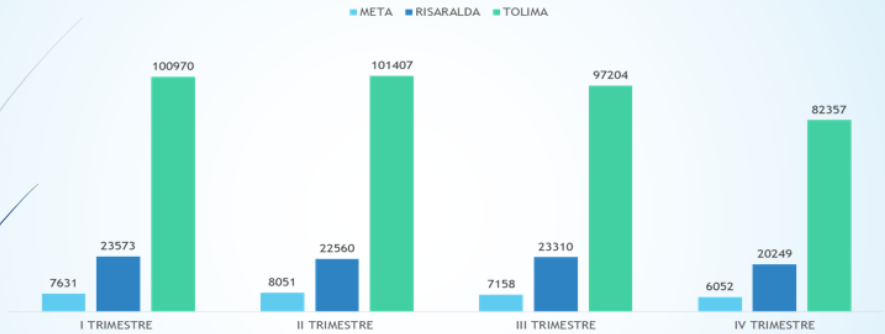

	I TRIMESTRE	II TRIMESTRE	III TRIMESTRE	IV TRIMESTRE	Total general
META	7631	8051	7158	6052	28892
RISARALDA	23573	22560	23310	20249	89692
TOLIMA	100970	101407	97204	82357	381938
Total general	**132174**	**132018**	**127672**	**108658**	**500522**

PRINCIPALES ESPECIALIDADES CON MAYOR NUMERO DE AUTORIZACIONES DE SERVICIOS PBS EN EL AÑO 2023

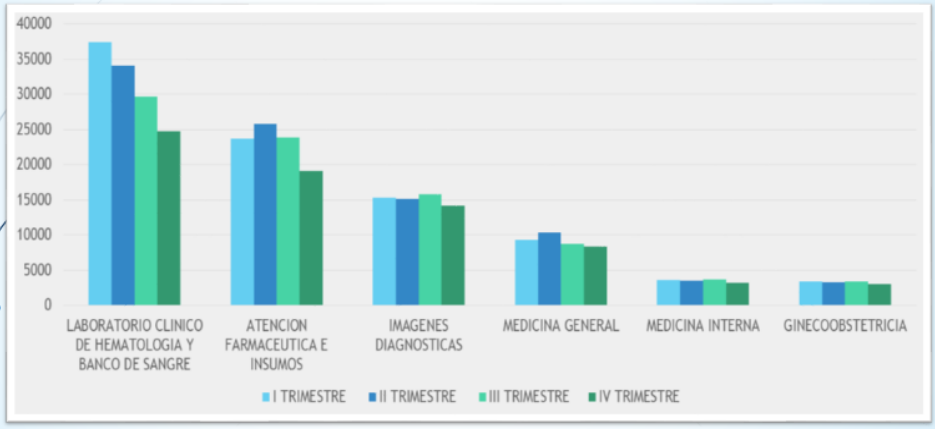

OPORTUNIDAD EN DIAS DE AUTORIZACIONES (CO – AU – NC - NP) PBS POR DEPARTAMENTO Y TRIMESTRE EN EL AÑO 2023

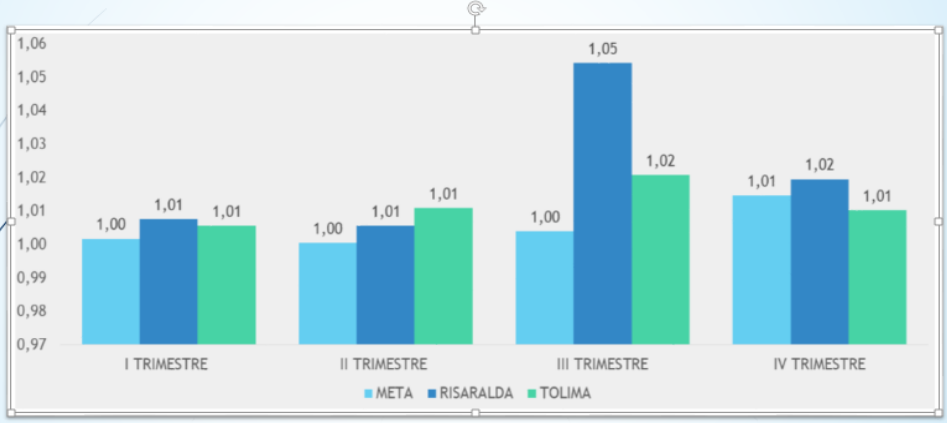

4. **INFORME RED DE SERVICIOS.**
   Se procede a socializar la red prestadora de servicios en los tres departamentos donde opera la EPSI, con sus diferentes niveles de complejidad

RED DE PRESTACIÓN DE SERVICIOS EN SALUD MODALIDAD EVENTO – AÑO 2023

MODALIDAD EVENTO - COBERTURA POR NIVEL DE COMPLEJIDAD - VIGENCIA 2023				
DEPARTAMENTO	NIVEL DE COMPLEJIDAD	N° CONTRATOS POR DEPARTAMENTO	COBERTURA %	TOTAL CONTRATOS
TOLIMA	ALTA COMPLEJIDAD	18	38,27	31
RISARALDA		3		
META		2		
RED EXTERNA		8		
TOLIMA	MEDIANA COMPLEJIDAD	18	46,91	38
RISARALDA		8		
META		4		
RED EXTERNA		8		
TOLIMA	BAJA COMPLEJIDAD	7	14,81	12
RISARALDA		1		
META		1		
RED EXTERNA		3		
TOTAL CONTRATOS EVENTO			100	81

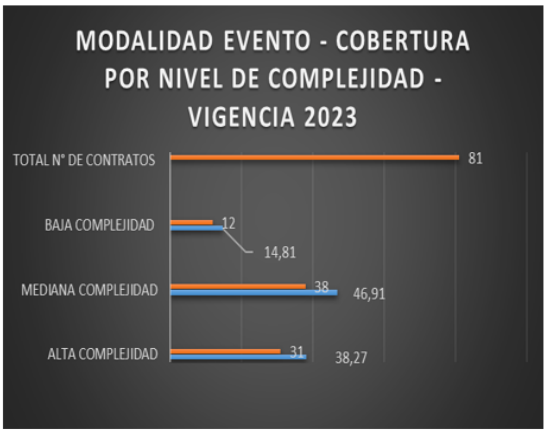

5. **INFORME COMPORTAMIENTO DEL GASTO EN SALUD.**

COMPORTAMIENTO DEL COSTO EN SALUD REG. SUBSIDIADO POR MUNICIPIO

Municipio	META	RISARALDA	TOLIMA	Total
PRADO			215,07 %	215,07 %
IBAGUÉ			201,54 %	201,54 %
PEREIRA		198,90 %		198,90 %
SALDAÑA			187,40 %	187,40 %
ATACO			176,24 %	176,24 %
CHAPARRAL			171,44 %	171,44 %
GUÁTICA		163,35 %		163,35 %
PURIFICACIÓN			160,12 %	160,12 %
SAN ANTONIO			151,69 %	151,69 %
MARSELLA		143,17 %		143,17 %
PUEBLO RICO		136,86 %		136,86 %
NATAGAIMA			136,11 %	136,11 %
ORTEGA			130,30 %	130,30 %
QUINCHÍA		127,46 %		127,46 %
COYAIMA			124,90 %	124,90 %
PUERTO GAITÁN	107,70 %			107,70 %
MISTRATÓ		100,29 %		100,29 %
RIOBLANCO			91,93 %	91,93 %
PLANADAS			91,04 %	91,04 %

6. INFORME PROMOCION Y PREVENCION.

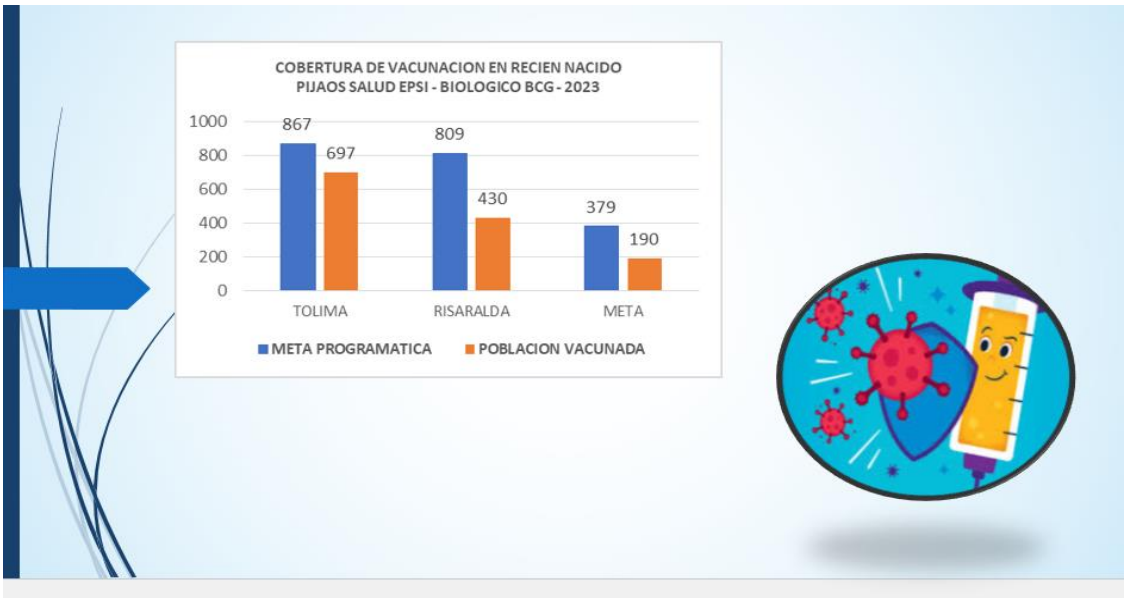

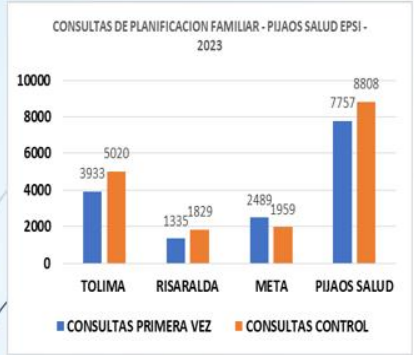

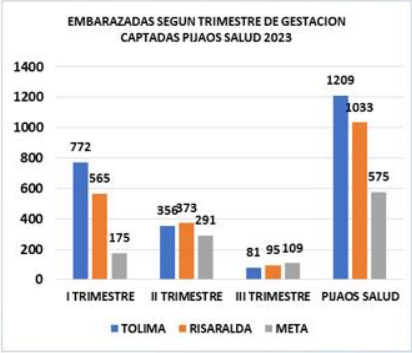

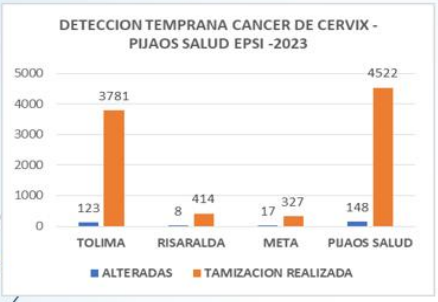

Las estrategias utilizadas para el aumento de coberturas fueron: Educación a través de los promotores en los 19 municipios sobre la importancia de toma de citología y lectura del resultado, Demanda inducida al programa de detección temprana de cáncer de cuello uterino, búsqueda activa de las usuarias con citologías alteradas, garantizando tratamiento oportuno, Seguimiento a las usuarias diagnosticadas con alguna alteración en la citología, realización de Brigadas extramurales, se realizaron y entregaron folletos alusivos al tema.

ENFERMEDADES DE ALTO COSTO

A continuación, se relaciona el número total de patologías de Alto Costo a nivel Nacional que se encuentra a cargo de PIJAOS SALUD EPSI:

PIJAOS SALUD EPSI	VIH	PRECURSORAS	HUERFANAS	HEMOFILIA Y OTRAS COAGULOPATIAS	ARTRITIS	CANCER
TOLIMA	96	5891	32	9	65	476
RISARALDA	33	1042	10	3	15	59
META	1	223	1	2	0	11
TOTAL	130	7156	43	14	80	546

7. INFORME SISTEMA DE INFORMACION Y ATENCION AL USUARIO – SIAU.

El sistema de PQRS funciona de forma adecuada en cada municipio, los buzones de PQRS se abren cada semana. Durante el año 2023 se recepcionaron por diferentes medios (Página web, correo electrónico, escritas, buzones de sugerencias, verbales y SUPERSALUD) un total de 986 PQRS registradas en el sistema GEMA EPS.

SISTEMA DE INFORMACION Y ATENCION AL USUARIO –SIAU-

SATISFACCION POR MUNICIPIO Y DEPARTAMENTO

DEPARTAMENTO	MUNICIPIO	2023
TOLIMA 97.82 %	ATACO	98,44
	CHAPARRAL	99,60
	COYAIMA	99,63
	IBAGUE	99.72
	NATAGAIMA	99,80
	ORTEGA	99,53
	PLANADAS	94,69
	PRADO	90,91
	PURIFICACION	97,47
	RIOBLANCO	99,48
	SALDAÑA	99,79
	SAN ANTONIO	99,12
	GUATICA	98.44
RISARALDA 99.19 %	MARSELLA	99.32
	MISTRATO	99.80
	PEREIRA	99.98
	PUEBLO RICO	99.68
	QUINCHIA	95.15
META 99.97 %	PUERTO GAITAN	99.98

PQRS 2023

El sistema de PQRS funciona de forma adecuada en cada municipio, los buzones de PQRS se abren cada semana. Durante el año 2023 se recepcionaron por diferentes medios (Página web, correo electrónico, escritas, buzones de sugerencias, verbales y SUPERSALUD) un total de 986 PQRS registradas en el sistema GEMA EPS.

MUNICIPIO	CANTIDAD PQRS
IBAGUE	380
CHAPARRAL	173
ORTEGA	169
NATAGAIMA	122
QUINCHIA	102
PEREIRA	99
COYAIMA	92
GUATICA	75
PLANADAS	58
PRADO	56
PUEBLO RICO	52
PUERTO GAITAN	49
SAN ANTONIO	46
PURIFICACION	34
RIOBLANCO	33
ATACO	22
MARSELLA	21
SALDA-A	21
MISTRATO	12
AGUA DE DIOS	2
BOGOTA D.C.	2

Distribución porcentual de los 5 municipios con mayor número de PQRS.

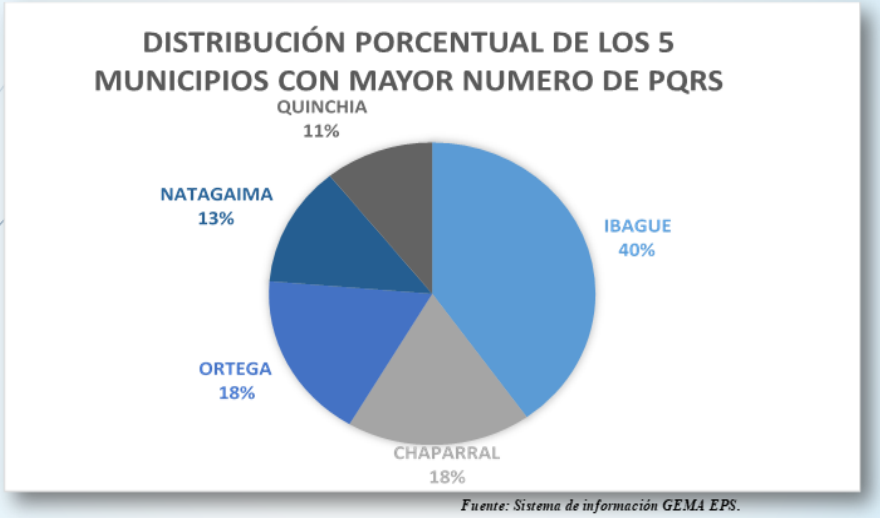

Fuente: Sistema de información GEMA EPS.

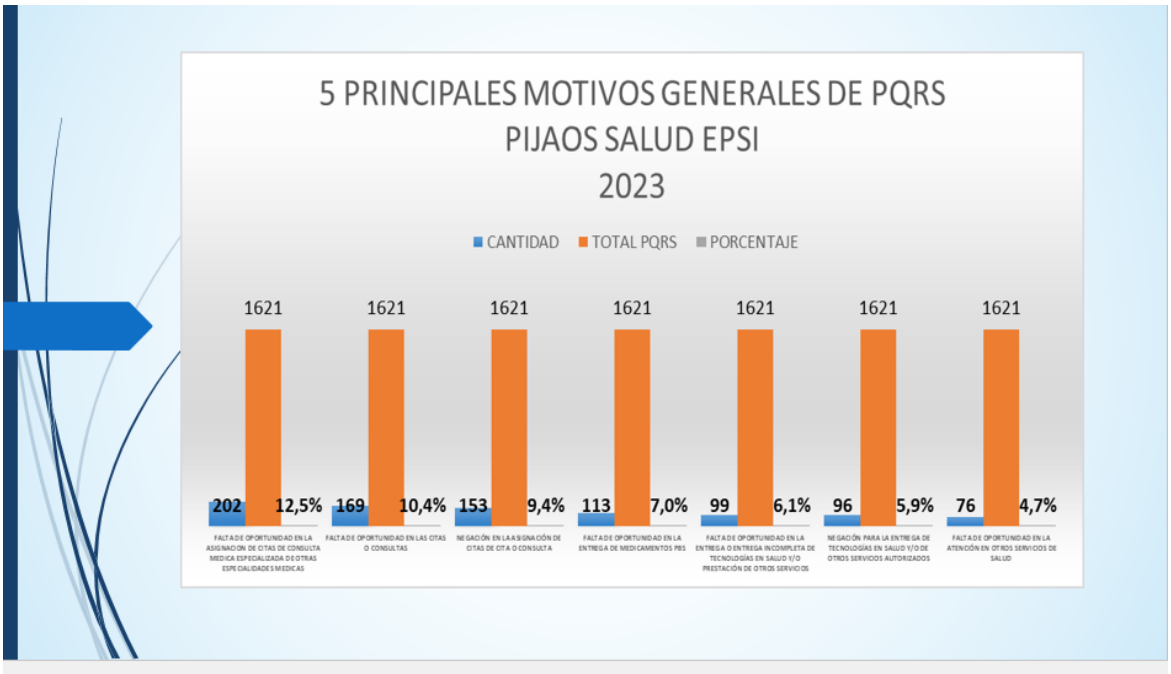

8. INFORME AREA CONTRATACION

Durante la vigencia del 2023 el área de contratación de la EPSI Pijaos Salud desarrolló diferentes actividades tendientes a mantener vigente la red de prestadores de servicios de salud para la EPSI fortalecida, georreferenciado y que garantice accesibilidad y oportunidad a los usuarios de la EPSI.

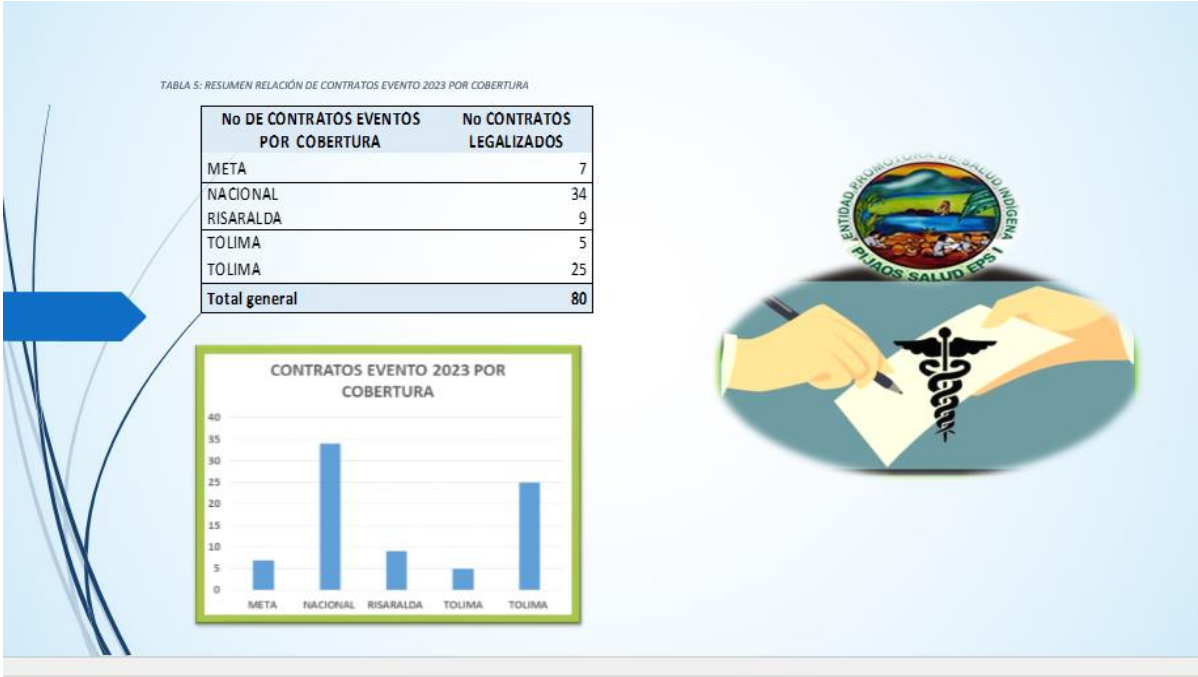

9. INFORME FINANCIERO

La ejecución del estado de situación financiera dio como resultado una disminución del activo respecto al año 2022 en un 18% en cuanto a los pasivos aumentaron respecto al año 2022 en más del 22% y respecto al patrimonio negativo tuvo un incremento del % como se muestra a continuación

10. INFORME ACTIVIDADES DIFERENCIALES

Socialización de los avances del SISPI

En vigencia 2023 por solicitud de las comunidades indígenas filiales al Consejo Regional Indígena del Tolima- CRIT se participó en 5 reuniones zonales en los municipios de Natagaima, Coyaima, Saldaña, Ortega y Chaparral en las cuales se socializó la siguiente información:

1. Avances en la construcción del Modelo de Salud Pijao en los 5 componentes del SISPI.
2. Ejecución técnica y financiera de cada una de las fases parciales ejecutadas en el marco del SISPI.

11. INTERVENCION DE USUARIOS

Luego de terminada la presentación, se inicia con la sesión de preguntas, a las cuales Pijaos Salud EPS – I dio respuesta a la totalidad de inquietudes presentadas. El tiempo total de esta sesión fue de 120 minutos.

PARTICIPACION CIUDADANA

Se garantizó la participación del público en general, realizando las convocatorias de forma pública a nivel nacional, adicionalmente, durante el desarrollo de toda la audiencia, se brindó el espacio de preguntas, para los asistentes.

Para finalizar, se aclara que no se presentaron más preguntas por parte de los asistentes a quienes reiteramos nuestro compromiso con nuestros usuarios y esperamos de esta forma haber dado respuesta satisfactoria a sus inquietudes

Se informó que en Pijaos Salud EPS - I estamos siempre dispuestos a resolver sus inquietudes y agradecemos nos comuniquen sus peticiones, quejas, reclamos y/o sugerencias a través de nuestra Línea Gratuita Nacional 01-8000-186-754, Línea Directa (098) 2809090 Ext. 115, Buzones de Sugerencias ubicados en las oficinas de atención al usuario, enviándonos un mensaje al correo electrónico siau.tolima@pijaossalud.com.co o

en nuestra página web www.pijaossalud.com a través del link https://www.pijaossalud.com/preguntas-quejas-y-reclamos/.

SUGERENCIAS

1. Sugieren a los demás usuarios la importancia de realizar la actualización de datos y reporte de novedades como cambio de tipo de documento a la EPS – I, por lo cual, sugiere a la comunidad asistente divulgar la información ya que es un deber como usuarios reportar los cambios de identificación, domicilios, retiros, nacimientos y fallecimientos.
2. Sugieren que los usuarios realicen la cancelación oportunamente de las citas a las cuales no puedan asistir y de esta forma se les brinde la oportunidad a los usuarios que puedan hacer uso de ellas y las necesiten.
3. Sugieren continuar ampliando la red contratada para la prestación del servicio por parte de la EPS - I.
4. Sugieren a los demás usuarios participar activamente en las reuniones con las asociaciones de usuarios ya que la EPS – I realiza la convocatoria mensualmente.

Siendo las 7:00 pm se hace cierre de la audiencia de rendición de cuentas de la vigencia 2023. El Representante legal hace invitación a consultar el informe de Rendición de Cuentas del año 2023 en la página https://www.pijaossalud.com/ en el micrositio rendición de cuentas.

12. RELACION DE AUTORIDADES, GRUPOS U ORGANIZACIONES ASISTENTES

La audiencia pública de rendición de cuentas conto con la asistencia de (212) personas entre afiliados a la EPSI , miembros de la asociación de usuarios, promotores, organizaciones indígenas y funcionarios de la EPSI.

13. REGISTRO DE ASISTENCIA

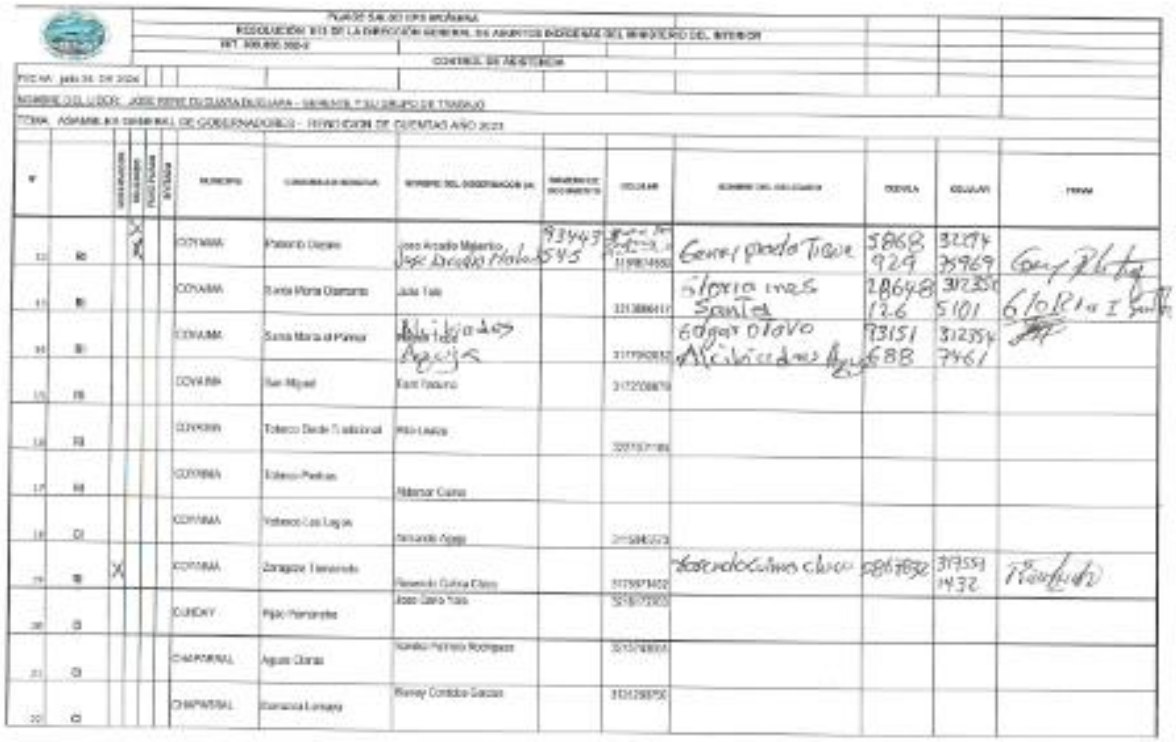

PUEBLO SALUDABLE ANDINO

RESOLUCIÓN 041 DE LA DIRECCIÓN GENERAL DE ASUNTOS INDÍGENAS DEL MINISTERIO DEL INTERIOR

NIT. 900.066.383-0

CONTROL DE ASISTENCIA

FECHA: julio 24 DE 2024

NOMBRE DEL LIDER: JOSE RENE QUILUMA QUILUMA - GERENTE Y SU GRUPO DE TRABAJO

TEMA: ASAMBLEA GENERAL DE GOBERNADORES - RENDICION DE CUENTAS AÑO 2023

N°		GOBERNADOR	DELEGADO	AYUDANTE	INVITADO	RESGUARDO	COMUNIDAD INDÍGENA	NOMBRE DEL GOBERNADOR(A)	NUMERO DE DOCUMENTO	CELULAR	NOMBRE DEL DELEGADO	CEDULA	CELULAR	FIRMA
23	O	X				CHAPARRAL	Mateo de Mayo	Luis Fernando Guarnizo		[illegible]	Luis Fernando Guarnizo	19109284	315500 6674	
24	O	X				CHAPARRAL	Sebastián	Rosalba Campos Méndez		2334[illegible]	Rosalba Campos Méndez	28683 261	312449 1008	
25	O					CHAPARRAL	Yaguara	Fabián Leandro Rojas Calderón		2[illegible]				
26	O					GUAMO	La Loma	Nicolás Vera Montoya		3026[illegible]				
27	O					GUAMO	Pijao Santiago	Jenny Pardo Molina		2[illegible]				
28	O					IBAGUE	Cutucomay Río de Oro	Jhon Fabier Yara Angel		5[illegible]				
29	O					IBAGUE	Los Turpias	Nidia del Pilar Gutiérrez		335[illegible]				
30	O	X				IBAGUE	Totaima	Luis Eduardo Capera DIAZTIMOTE	28868 801	[illegible]	Luis eduardo Capera	18838 029	313667 2985	
31	O					NATAGAIMA	Anacona	Fredy		3209[illegible]				
32	O					NATAGAIMA	Bateatas	José Santos Lozano Tovar		3032[illegible]				
33	O					NATAGAIMA	Buenos	Carlos Andrés Avella						

PUEBLO SALUDABLE ANDINO

RESOLUCIÓN 041 DE LA DIRECCIÓN GENERAL DE ASUNTOS INDÍGENAS DEL MINISTERIO DEL INTERIOR

NIT. 900.066.383-0

CONTROL DE ASISTENCIA

FECHA: julio 24 DE 2024

NOMBRE DEL LIDER: JOSE RENE QUILUMA QUILUMA - GERENTE Y SU GRUPO DE TRABAJO

TEMA: ASAMBLEA GENERAL DE GOBERNADORES - RENDICION DE CUENTAS AÑO 2023

N°		GOBERNADOR	DELEGADO	AYUDANTE	INVITADO	RESGUARDO	COMUNIDAD INDÍGENA	NOMBRE DEL GOBERNADOR(A)	NUMERO DE DOCUMENTO	CELULAR	NOMBRE DEL DELEGADO	CEDULA	CELULAR	FIRMA
40	B		X			NATAGAIMA	Los Angeles	Angela Tatiana Triana Gale		3220[illegible]	Susana de Jesús del Basto Acosta	28859 461	321371 8817	
41	B	X				NATAGAIMA	Mercadillo	Fidel Ramos		2166[illegible]	Fidel Ramos	79344 149	314467 2525	
42	O					NATAGAIMA	Pelaya	Alexander Aragón Gutiérrez		3162[illegible]				
43	B					NATAGAIMA	Natura	Emilia Ola		334[illegible]				
44	B					NATAGAIMA	Olivo	Bladimir Peralta		918 [illegible]				
45	B	X				NATAGAIMA	Piedrada	Gilberto Hernández			Gilberto Hernández	58624 88	31063 6358	
46	B					NATAGAIMA	Pueblo Nuevo			3[illegible]				
47	B					NATAGAIMA	Quebradita	María Liliana Cerón Yara		3126[illegible]				
48	B		X			NATAGAIMA	Rincón Antiguo	Adolfo Solórzano Acosta GUZMAN	6599 280	[illegible]	Oscar alberto Guzman	93345 578	315667 9391	
49	B	X				NATAGAIMA	Rincón Vieja	Luz Mary Ramos		3206[illegible]	Luz Mary Ramos	65789 966	320868 5593	
50	O					NATAGAIMA	Santa Lucía	Emilio Tejel Vache		8[illegible]				

FORMATO SALUDO DPS ADMINISTRAR

RESOLUCIÓN 015 DE LA DIRECCIÓN GENERAL DE ASUNTOS INDÍGENAS DEL MINISTERIO DEL INTERIOR

NIT. 800.096.602-2

COMPROBE DE ASISTENCIA

FECHA: julio 24 DE 2024

NOMBRE DEL LIDER: JOSE RENE GUALIMA GUALIMA - GERENTE Y SU GRUPO DE TRABAJO

TEMA: ASAMBLEA GENERAL DE GOBERNADORES - RENDICION DE CUENTAS AÑO 2023

N°		SOBRENOMBRE	CALIDAD	NOS PLACE	OTRAS	RESGUARDO	COMUNIDAD INDIGENA	NOMBRE DEL GOBERNADOR (A)	NUMERO DE DOCUMENTO	CELULAR	NOMBRE DEL CALIDADO	EDADA	CELULAR	FIRMA
1	G					NATAGAIMA	Bolaviato	Manny Mauricio Salazar		311577 9852				
2	G					NATAGAIMA	Camino real	Juan Carlos Ibarra		310 710 2880				
3	G					NATAGAIMA	Cacaica	Jorge Fernando Vega		311 844 7163				
4	G					NATAGAIMA	Calle de la Palmita	Fernanda Poveda Gamez		304 3554436				
5	G					NATAGAIMA	Cruce de la Virginia	Maritzer Ovalle		320 884 9067	Abraham ovalle	93344 092	320886 4069	
6	G					NATAGAIMA	Chaparro			316 278 3034				
7	G					NATAGAIMA	Cruce Cerro	Valeria Perez		311 888 8087				
8	G					NATAGAIMA	Damasia	Lucero Rodriguez Mesias		314 589 0034				
9	G					NATAGAIMA	Dinamo	Miguel Angel Rubio		315 418 2402				
10	G					NATAGAIMA	Gualanda	Uver Diaz						
11	G					NATAGAIMA	Gualanda Guadalajara	Saul Freddy Salazar Castro		304 250 9110				

FORMATO SALUDO DPS ADMINISTRAR

RESOLUCIÓN 015 DE LA DIRECCIÓN GENERAL DE ASUNTOS INDÍGENAS DEL MINISTERIO DEL INTERIOR

NIT. 800.096.602-2

COMPROBE DE ASISTENCIA

FECHA: JULIO 24 DE 2024

NOMBRE DEL LIDER: JOSE RENE GUALIMA GUALIMA - GERENTE Y SU GRUPO DE TRABAJO

TEMA: ASAMBLEA GENERAL DE GOBERNADORES - RENDICION DE CUENTAS AÑO 2023

N°		SOBRENOMBRE	CALIDAD	NOS PLACE	OTRAS	RESGUARDO	COMUNIDAD INDIGENA	NOMBRE DEL GOBERNADOR (A)	NUMERO DE DOCUMENTO	CELULAR	NOMBRE DEL CALIDADO	EDADA	CELULAR	FIRMA
12	G		X			NATAGAIMA	Los Angeles	Angela Yanin Erlinda Cala		320 406 9440	Susana de Jesus del Basto Acosta	28813 461	321391 8817	
13	G		X			NATAGAIMA	Mercadito	Fidel Ramos		318 462 3525	Fidel Ramos	79344 149	314467 2325	
14	G					NATAGAIMA	Naraja	Alexander Aragon Gutierrez		310 280 8614				
15	G					NATAGAIMA	Natarita	Delia Ota		318 390 8865				
16	G					NATAGAIMA	Olivo	Bladimir Peralta		318 330 0336				
17	G		X			NATAGAIMA	Pozondo	Gilberto Hernandez			Gilberto Hernandez	59524 88	31023 63958	
18	G					NATAGAIMA	Pueblo Nuevo			320 887 0107				
19	G					NATAGAIMA	Quebradita	Maria Liliana Calero Yara		312 583 7158				
20	G		X			NATAGAIMA	Recon Andaque	Rosa Elvira Sabaleta Tacoda	65791 280	320 [illegible] 89	Oscar alberto Espinosa	93345 578	315668 9391	
21	G		X			NATAGAIMA	Recon Rula	Luz Mary Herrera		320 886 0112	Luz Mary Ramos	65189 906	320860 5393	
22	G					NATAGAIMA	Santa Lucia	Arturo Tique Vivas		321 591 9082				

PUEBLO SALUDO DE INDÍGENAS

RESOLUCIÓN 013 DE LA DIRECCIÓN GENERAL DE ASUNTOS INDÍGENAS DEL MINISTERIO DEL INTERIOR

NIT. 800.088.332-2

CONTROL DE ASISTENCIA

FECHA: Julio 24 DE 2024

NOMBRE DEL LIDER: JOSE RENE DUCUARA DUCUARA - GOBERNADOR Y SU GRUPO DE TRABAJO

TEMA: ASAMBLEA GENERAL DE GOBERNADORES - RENOVACION DE CUENTAS AÑO 2024

N°		GOBERNADOR	GOBERNADOR	FUNC PLAZA	PAPIRO	MUNICIPIO	COMUNIDAD INDÍGENA	NOMBRE DEL GOBERNADOR (a)	NUMERO DE DOCUMENTO	CELULAR	NOMBRE DEL DELEGADO	CEDULA	CELULAR	FIRMA
1	C					NATAGAIMA	Gaitero	Leydi Bonadiego Acosta		3108163011				
2	B					NATAGAIMA	Tatacoa	Emilio Valera Vega						
3	C					NATAGAIMA	Tatacoa Paladiscavo	Enrique Rios Llanos		31 [illegible]				
4	B					NATAGAIMA	Reyes	David Diaz Acosta						
5	B					NATAGAIMA	Vela Cerrito	Hernan Gonzalez Navarro		320 [illegible]	Luz Mary Romero	65789 966	320888 5573	
6	C					NATAGAIMA	Vela Pipa							
7	B	X	X			NATAGAIMA	Yaco Molano	Pablo Guillermo [illegible]	5.100.[illegible]	31[illegible]	Hermins Vega Quintero	7688 630	31023 5970	
8	C					NATAGAIMA	Yaguara	Yaneth Guina Vega		3109[illegible]				
9	C	X				NATAGAIMA	Yaguara	Luis Angel Guaitero		3104254452	Luis Angel Guaitero	5764 997	31536 2956	
10	C					ORTEGA	Abadiucua	Julia Patricia Rivas		3202[illegible]	Julia patricia Rivas	28866 891	3203 [illegible]	
11	B		X			ORTEGA	Aica	Rudy Dacongo		3131[illegible]	Carlos Alberto Ducuara chico	93445 039	31534 5421	

PUEBLO SALUDO DE INDÍGENAS

RESOLUCIÓN 013 DE LA DIRECCIÓN GENERAL DE ASUNTOS INDÍGENAS DEL MINISTERIO DEL INTERIOR

NIT. 800.088.332-2

CONTROL DE ASISTENCIA

FECHA: Julio 24 DE 2024

NOMBRE DEL LIDER: JOSE RENE DUCUARA DUCUARA - GOBERNADOR Y SU GRUPO DE TRABAJO

TEMA: ASAMBLEA GENERAL DE GOBERNADORES - RENOVACION DE CUENTAS AÑO 2024

N°		GOBERNADOR	GOBERNADOR	FUNC PLAZA	PAPIRO	MUNICIPIO	COMUNIDAD INDÍGENA	NOMBRE DEL GOBERNADOR (a)	NUMERO DE DOCUMENTO	CELULAR	NOMBRE DEL DELEGADO	CEDULA	CELULAR	FIRMA
12	B					ORTEGA	[illegible]	Miguel Angel Bocanegra		320[illegible]	Maria arjenis Ducuara	110572 8016	314 398 6459	
13	B					ORTEGA	Rosales	Roberto Malambo		31[illegible]	Carlos Alberto Malambo	110505 9123	314324 9242	
14	C	X				ORTEGA	Bocas de Kutaj	Madeleine Olivera Tovar		31 338 1424	Madeleine Olivera Tovar	28889 531	313361 4074	
15	C					ORTEGA	Cajón de Mesalia	Eugenio Rodriguez		312[illegible]				
16	B					ORTEGA	Centro San Martin	Rosa Gutierrez Sanchez		3176[illegible]				
17	C					ORTEGA	Chaparral Loma Tay	Olivo		320[illegible]	Donly Hender	28888 877	312526 6792	
18	B	X				ORTEGA	Chiquirito las Mesas	Rosa Angelica Nerio	37987 563	31567 0333	Maria Shirley Sanchez	65706 683	[illegible] 3669	
19	C					ORTEGA	Cocharal San Antonio	Casimiro Mapa		310[illegible]	Casimiro Mapa	5968 579	314389 0643	
20	C	X				ORTEGA	El Maiz Casama	Monica Sanchez		310[illegible]	Monica Sanchez	28310 280	5831 5955	
21	C			X		ORTEGA	El Molino	Ana Cecilia Ortiz Gonzalez Ana Milena GONZALEZ ORTIZ		3186[illegible]	Ana Milena Gonzalez Ortiz	65555 558	31730 2453	
22	C					ORTEGA	El Molino	Pablo Maria Guzman Rubendario		314[illegible]	Guzman	316536 4416	1089 31699	

PLANES SALUDO DPN INDIGENA

RESOLUCIÓN 010 DE LA DIRECCIÓN GENERAL DE ASUNTOS INDÍGENAS DEL MINISTERIO DEL INTERIOR

NIT. 860.066.942-7

CONTROL DE ASISTENCIA

FECHA: JUNIO 24 DE 2024

NOMBRE DEL LIDER: JOSE RENE DUCUARA DUCUARA - GERENTE Y SU GRUPO DE TRABAJO

TEMA: ASAMBLEA GENERAL DE GOBERNADORES - RENDICION DE CUENTAS AÑO 2023

N°		CAMPESINO	INDIGENA	AFROCOLOMBIANO	RROM	MUNICIPIO	CORREGIMIENTO	NOMBRE DEL GOBERNADOR (A)	NUMERO DE DOCUMENTO	CELULAR	NOMBRE DEL DELEGADO	CEDULA	CELULAR	FIRMA
1	D					ORTEGA	Santiago Florencia Bajo Los Lanos	Jesus Antonio Jara Guampa Quito			David Garcia Leyton	1110678269	3047489 09	David
2	D					ORTEGA	Guampa centro	Pedro Antonio Guanoluisa		3180021795	Orlando Quintero	10530551		
3	D		X			ORTEGA	Guaduelo Tuir	Leodoro Tique Capote		3216840408	Juan de la rosa Tique Alape	5968798	3124308548	
4	D					ORTEGA	Guaipa	Joseph Milciades Perdomo Santos		3229887508	Lorenzo Vargas	19773943		Lorenzo V
5	D					ORTEGA	Guaipa Quito	Isaias Valencia Cordoba		3103047334	Jose Ycid	79702859		Jose Ycid S
6	D			X		ORTEGA	Guamata Vista Tua				Silvia Liceth Alape	1110795883	3112614579	Silvia Mab
7	D		X			ORTEGA	La Pedro Nizzana	Carlos Rico			Tiberio Gaitan Oviedo	2355519		Tiberio Gaitan
8	D		X			ORTEGA	La Reforma	Marino Collazos Saldaña		314 6212316	Dario Rodriguez	17669894	3103947352	Dario R.
9	D				X	ORTEGA	La Sierra	Sandra Maria Leal Guacana		312 4212513	Blanca estela Ducuara	28866914	3104767807	Blanca Estela
10	D				X	ORTEGA	Las Delicias	Fabian Cucaita Mendoza		3184831081	Idualio castañeda	14567429	3118905686	
11	D		X			ORTEGA	Mesa de Cucaita Alto Los	Fredy Fernando Gruesso Tafur		318 6668865	Fredy Fernando Gruesso Tafur	5990932	3188846865	

PLANES SALUDO DPN INDIGENA

RESOLUCIÓN 010 DE LA DIRECCIÓN GENERAL DE ASUNTOS INDÍGENAS DEL MINISTERIO DEL INTERIOR

NIT. 860.066.942-7

CONTROL DE ASISTENCIA

FECHA: JUNIO 24 DE 2024

NOMBRE DEL LIDER: JOSE RENE DUCUARA DUCUARA - GERENTE Y SU GRUPO DE TRABAJO

TEMA: ASAMBLEA GENERAL DE GOBERNADORES - RENDICION DE CUENTAS AÑO 2023

N°		CAMPESINO	INDIGENA	AFROCOLOMBIANO	RROM	MUNICIPIO	CORREGIMIENTO	NOMBRE DEL GOBERNADOR (A)	NUMERO DE DOCUMENTO	CELULAR	NOMBRE DEL DELEGADO	CEDULA	CELULAR	FIRMA
12	D					ORTEGA	Mesa de Cucaita Santa Ana	Maria Yineth Lozano Duguaca		3192563174	Santiago Rosa	1021396659	3178974729	Santiago Rosa
13	D					ORTEGA	Nicolas Ramirez	Faustino Gutierrez		3016661191	Nicolas Ramirez	5773007	3115957538	Nicolas Ramirez
14	D		X			ORTEGA	Pava Jacho	Fidel Cepeda Siabato		3166172629	Luis Holando Holando	5967440	3129036836	
15	D		X			ORTEGA	Pipo Mercedes	Abel Toro Montealegre		3112066760	Jose Anulfo Tique Tique	5746876	3152430412	
16	D		X			ORTEGA	Pipo Las Suerita				Blanca estela Ducuara	28866914	3118967807	Blanca Estela
17	D					ORTEGA	Pipo Focaia	Aldo Alberto Lozano Tapiero		3014042417				
18	D					ORTEGA	Pipo Talavera	Willy Arnulfo Rappa Montoya		3143419376				
19	D					ORTEGA	Pipos de cuatro	Maria Eugenia Cruz Garcia		3227353628	Juan de Jesus Perez	7946115535	3118897821	
20	D		X			ORTEGA	Pipos Los Manzos	Nancy Sugeneco			Jose Orley Tiamo Aragon	5770729	3202100 7733	
21	D					ORTEGA	Quebrada Los colorados	Martha Cecilia Tapiero						
22	D					ORTEGA	Cuenca Quebrada				Yamile Patricia Chiatra	1005355366	3143305493	Yamile Chiatra

FONDO DE LUCHA CONTRA LA DROGADICCIÓN

RESOLUCIÓN 010 DE LA DIRECCIÓN GENERAL DE ASUNTOS INTERNOS DEL MINISTERIO DEL INTERIOR

NIT. 800.188.353-3

CONTROL DE ASISTENCIA

FECHA: julio 24 DE 2024

NOMBRE DEL LIDER: JOSE RENE GUALAVA GUALAVA - GERENTE Y SU GRUPO DE TRABAJO

TEMA: ASAMBLEA GENERAL DE GOBERNADORES - RENDICION DE CUENTAS AÑO 2023

N°		SUBREGIONAL	DIRIGENTE	FUNCIONARIO	OTROS	MUNICIPIO	CORREGIMIENTO O VEREDA	NOMBRE DEL GOBERNADOR (A)	NUMERO DE DOCUMENTO	CELULAR	NOMBRE DEL DELEGADO	CEDULA	CELULAR	FIRMA
101	D					ORTEGA	Talaxco	Angelo Calvado		320261057				
102	D	X				ORTEGA	Tarso casuli	Leonardo Calvo Valdez / Casos alberto Mendoza Baiza	1110177 682	320812600 / 3103	Leonardo Calvo Valdez / Baiza	1032 380069	321231 3613	
103	D	X				ORTEGA	Yongal Collanta	Martha Jurado Insuasti		3103	Yaisen Andrigo Montoya	1110173 324	321792 5902	
104	RB		X			ORTEGA	Vereda del la cuesta	Manuel Gutierrez Toscano / Casostanio Garcia	5768 307	311	Jose Alfredo Garcia	5768 390	320039 7608	
105	D	X				PRADO	Mesa del Sol	Yuny Lina Mahecha		310	Yenny Lina Mahecha	28880 447	320485 0280	
106	D					PRADO	Mesas del Chicua	Maritza Esperanza Galindo Mahecha		3140	Viviana andrea Galindo Mahecha	1105305 077	310411 4847	
107	D					PRADO	Mesas de la lagune encantada	Mario Andrea Castañeda Galindo		3213				
108	D	X				PRADO	Cerrito Hermosa	Yenifer Tique Tique		3028	NINI Johanna Gonzalez	1105305 142	310285 7750	NINI Johanna G
109	D	X				PRADO	Cachiceos de Montosa	Yenley Torres		3	Nelley Torres	60.350 93	316695 0591	Nelley
110	D	X				PRADO	Cachivelas del Pedro	Robinson Nino Lopez		321	Robinson Nino Lopez	1005941 275	310894 5152	Robison
111	B					PRADO	Yapongo de Tasa	Jesus Suarez Baena		315	Ramon Calvua	5983 79		Ramon

FONDO DE LUCHA CONTRA LA DROGADICCIÓN

RESOLUCIÓN 010 DE LA DIRECCIÓN GENERAL DE ASUNTOS INTERNOS DEL MINISTERIO DEL INTERIOR

NIT. 800.188.353-3

CONTROL DE ASISTENCIA

FECHA: JULIO 24 DE 2024

NOMBRE DEL LIDER: JOSE RENE GUALAVA GUALAVA - GERENTE Y SU GRUPO DE TRABAJO

TEMA: ASAMBLEA GENERAL DE GOBERNADORES - RENDICION DE CUENTAS AÑO 2023

N°		SUBREGIONAL	DIRIGENTE	FUNCIONARIO	OTROS	MUNICIPIO	CORREGIMIENTO O VEREDA	NOMBRE DEL GOBERNADOR (A)	NUMERO DE DOCUMENTO	CELULAR	NOMBRE DEL DELEGADO	CEDULA	CELULAR	FIRMA
112	D	X				PRADO	Yapongo del rio Piedra	Luisa Fernanda Florez Murillo		3180861118	Luisa Fernanda Florez Murillo	1088881 121	314320 5118	Luisa Fernanda Florez
113	D					PURIFICACION	Quebrada Secalada	Cecilia Tique		3125844274				
114	D					PURIFICACION	Mesitas de Palmar	Diagoberto Vargas Mayorga		3202411723				
115	D			X		PURIFICACION	Palmar	Deisular Padilla Correa		300	Edna Valentina Diaz Arango	1105305	3113149	Valentina Arango
116	D			X		PURIFICACION	Pescos Tasa	Carlos Eduardo Morales Tique		304	Maiber Tapia Chagalo	65801 449	320315 5162	
117	D	X				PURIFICACION	Yapones	Maria del Rosario Ruiz		3	Maria del Rosario Ruiz	28895 044	314450 4559	
118	D	X				SALDAÑA	Cerulia	Dora Monica Gomez Tafur		3202	Dora Monica Gomez Tafur	65587 111	320577 1946	
119	D					SALDAÑA	Chicua	Pedro Jose Lozano Triana		3	Adriana Milena Caporal Huito	65587 814	315098 5642	
120	D					SALDAÑA	Jobotico	Jorge Eliecer Garnica		3				
121	D			X		SALDAÑA	Lourdes	Consuelo Lozano		3214	Hernan Alberto Valbuena	93850 645	314991 9742	
122	D			X		SALDAÑA	Palmar la Alvarado	Liliana Angelina Ucua Costa / Evangelina Vaca	8170		Eslen Reyes Gomez	93153 460	322145 7369	Eslen Reyes Gomez

PLANES DE CUIDADO PERINATAL

RESOLUCIÓN 4505 DE LA DIRECCIÓN GENERAL DE ASUNTOS VERSIONALES DEL MINISTERIO DE LA ENTIDAD

NIT. [illegible]

CONTROL DE ASISTENCIA

FECHA: julio 24 - 05 2024

NOMBRE DEL LIDER: JOSE REMEDIOS VALDERRAMA - BENEFICIO Y SU GRUPO DE TRABAJO

TEMA: ASAMBLEA GENERAL DE ACREDITACIÓN - RENDICIÓN DE CUENTAS AÑO 2023

N°		PARTICIPANTE	MUNICIPIO	CORREGIMIENTO	VEREDA	NOMBRE	DIRECCIÓN / BARRIO	NOMBRE DEL ACOMPAÑANTE(S)	NUMERO DE DOCUMENTO	CELULAR	NOMBRE DEL RECORRIDO	CEDULA	CELULAR	FIRMA
1.05	CI					SAN ANTONIO	Galeria	Jesus Enrique Aguirre		3200084720	Maso Claudia Duque	9994989	3109569480	
1.08	CI	X				SAN ANTONIO	Cacique Yarima	Lenora Ramirez		3[illegible]	Lorena Primoso	1110233782	3104919482	
1.14	CI					SAN ANTONIO	[illegible]	Olga Gutierrez de Arias		3[illegible]	[illegible]	28924753	3143394506	
1.11	CI	X				SAN ANTONIO	Palmira Alta	Luis Alberto Hernandez Mora / Luis Alberto H Mora	5334845940	[illegible]	Doralia Pedro	1005981212	3109956642	
1.34	M					SAN ANTONIO	Pipo de Oro	Carlos Gutierrez		[illegible]				
1.37	M	X				SAN ANTONIO	San Antonio de Palmira / [illegible] 3103450304	[illegible] / Jesus Emilio Tejeda Jaramillo / Yesenia Ramirez	5[illegible]4985	3[illegible]3108601595	Fredy Sanchez	1110233085	3156009531	
1.38	M					SAN ANTONIO	Pino Bajo o granada	Maria Soledad Tovar		3[illegible]	Elena Solarza Torre	1189393887	3115743936	
1.39	CI					PUERTA	Cacica Yaracuna	Nelly Charo Vaquita		5[illegible]				
1.38	CI					MARQUETA	Palmira Chiara	Alexis Vaquiri		3[illegible]				
1.35	CI					TUTUMAYO	Chivalo Pipo							
1.32	CI	X				QUINDIO	Pipo Quindio	Nubia Elena Ospina Cepeda		3[illegible]	Juan Galvez / Amollave Zuluaga	1094989555	3138616294	